

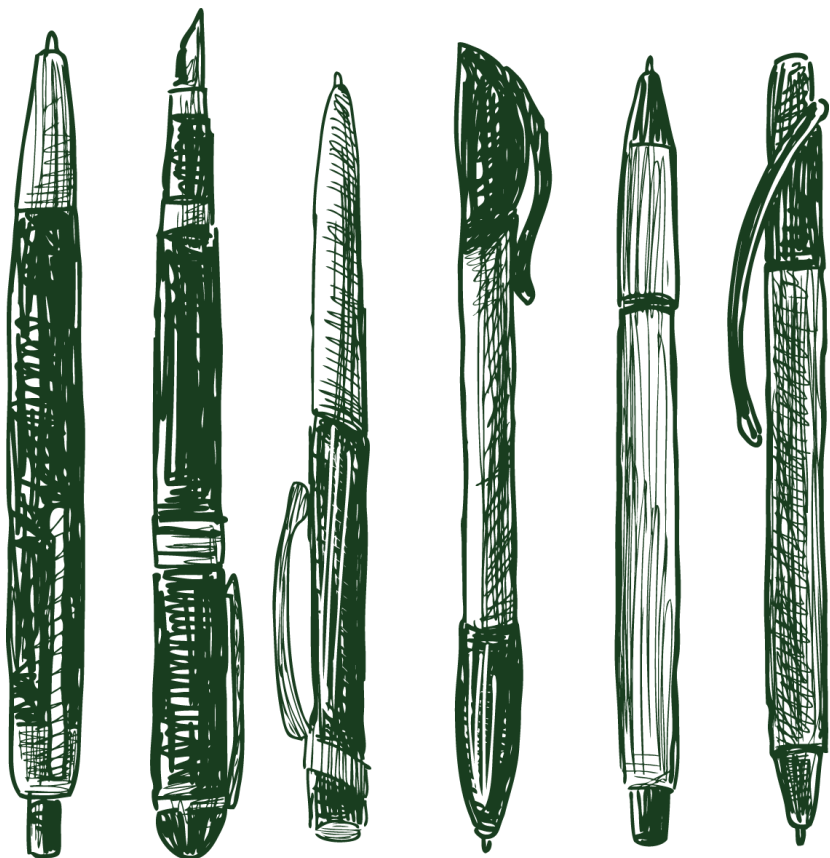

# ALMA DIPLOMA

Associazione di Scuole per le Scuole





## CHE COS'È ALMADIPLOMA

AlmaDiploma è un'Associazione di Scuole al servizio delle Scuole, il cui scopo è supportare gli Istituti scolastici nei processi di valutazione dei sistemi formativi, nella programmazione delle attività didattiche, nelle politiche di orientamento degli studenti allo studio e al lavoro.

AlmaDiploma - che gode del sostegno del Ministero dell'Istruzione, dell'Università e della Ricerca - associa **oltre 280 Istituti** dell'istruzione secondaria superiore.

Il modello di riferimento di AlmaDiploma, nonché partner tecnico e scientifico, è il Consorzio Interuniversitario AlmaLaurea che rappresenta 74 Atenei italiani e il 91% dei laureati italiani. AlmaDiploma si rivolge alle Scuole con strumenti messi a punto per l'Istituto e i suoi studenti, pensati per la gestione dell'orientamento, dell'Alternanza Scuola-Lavoro, dell'autovalutazione e della qualità.



# ALMADIPLOMA E L'ALTERNANZA SCUOLA-LAVORO

Dal 2000, anno della sua costituzione, AlmaDiploma sviluppa strumenti e attività funzionali all'orientamento e al monitoraggio dei percorsi e dei loro esiti a distanza: attività che concorrono anche al monte ore dei percorsi di Alternanza Scuola-Lavoro.

## LA MIA SCELTA

Strumento di educazione e formazione alla scelta e all'orientamento basato sulla conoscenza di sé.

## ALMAORIENTATI

Strumento operativo e formativo di orientamento basato sulle caratteristiche dello studente, sulle sue aspettative rispetto alle professioni e all'offerta formativa post-diploma.

## CURRICULUM VITAE

Strumento didattico utile per maturare e rielaborare le esperienze e competenze in relazione alle richieste del mondo del lavoro, strumento operativo pensato per accrescere le opportunità di lavoro.

## QUESTIONARIO ALMADIPLOMA

Monitora l'attività svolta dallo studente, inclusa l'attività di stage e di Alternanza Scuola-Lavoro; fornisce elementi di valutazione utilizzabili, da parte delle scuole, per adeguare la propria offerta formativa.

## INDAGINE SUGLI ESITI A DISTANZA DEI DIPLOMATI

Analizza le scelte dei diplomati a 1, 3, 5 anni dal conseguimento del titolo. Una sezione dell'Indagine è dedicata all'attività di stage/Alternanza Scuola-Lavoro.

# STRUMENTI PER IL MIGLIORAMENTO

## L'AUTOVALUTAZIONE PER UNA SCUOLA DI ECCELLENZA

AlmaDiploma mette a disposizione delle Scuole dati utili all'autovalutazione (Rapporto di Autovalutazione, RAV) e alla redazione del **Piano di Miglioramento**.

### PROFILO D'ISTITUTO DEI DIPLOMATI

Si ottiene dall'elaborazione dei questionari compilati dai diplomandi, contiene informazioni su caratteristiche anagrafiche, origine sociale, riuscita negli studi, conoscenze linguistiche e informatiche, attività extra-scolastiche svolte, valutazione dell'esperienza scolastica, prospettive di studio e di lavoro. Annualmente ogni Istituto riceve il proprio Profilo dei Diplomati articolato per ogni singolo indirizzo di studio.

### INDAGINE SUGLI ESITI A DISTANZA DEI DIPLOMATI

Viene realizzata con metodologia integrata web e telefonica. Attualmente è l'unico strumento completo e affidabile che garantisce la conoscenza delle carriere degli studenti 1, 3 e 5 anni dopo il diploma, e consente analisi e raffronti sui seguenti aspetti indagati:

1. tipologia di collettivo
2. valutazione dell'esperienza scolastica
3. esiti occupazionali e formativi
4. formazione universitaria
5. formazione post-diploma non universitaria
6. ingresso nel mercato del lavoro
7. caratteristiche dell'attuale lavoro
8. caratteristiche dell'azienda
9. guadagno
10. soddisfazione per l'attuale lavoro
11. utilizzo e richiesta del diploma nell'attuale lavoro

## FORMAZIONE

La Scuola può inserire nel proprio piano di formazione annuale i corsi erogati agli insegnanti dall'Associazione AlmaDiploma con una **piattaforma FAD** (Formazione A Distanza) dedicata. I corsi hanno carattere modulare per consentire una formazione efficace e mirata.

# ALTRE ATTIVITÀ E SERVIZI PER GLI STUDENTI

## QUESTIONARIO ALMADIPLOMA

Il questionario, compilato dagli studenti delle classi quinte, fornisce i dati per la realizzazione del Profilo d'Istituto dei Diplomati (PID), utile per misurare l'efficacia dell'offerta formativa e per conoscere le caratteristiche degli studenti dell'Istituto. È articolato nelle sezioni:

1. curriculum scolastico e formativo
2. esperienze extra-scolastiche
3. opinioni sull'esperienza scolastica
4. notizie sulla famiglia
5. intenzioni e prospettive post-diploma

## PROFILO ORIENTATIVO D'ISTITUTO (POI)

Si ottiene aggregando e utilizzando i risultati che emergono dallo svolgimento del percorso AlmaOrientati effettuato dagli studenti delle classi quarte. Il POI è restituito alle Scuole all'inizio dell'anno scolastico successivo. I dati ottenuti sono suddivisi per indirizzo e per classe, permettendo così di effettuare attività di orientamento mirate agli studenti di quinta che hanno precedentemente svolto il percorso AlmaOrientati.

## CURRICULUM VITAE E INSERIMENTO NELLA BANCA DATI

La compilazione del curriculum vitae (CV) da parte degli studenti ne consente l'inserimento nella banca dati AlmaDiploma. Tale banca dati raccoglie e rende **disponibili online e visibili alle aziende** i CV dei diplomati che ne autorizzano la pubblicazione. La compilazione del CV in formato Europass ha una **valenza orientativa**, aiuta la conoscenza di sé ed è un utile strumento per entrare nel mondo del lavoro. Il diplomato può continuare ad aggiornare e gestire il proprio CV nell'area riservata *My AlmaDiploma* e scaricarlo in formato PDF.

## PROFILO ORIENTATIVO D'ISTITUTO (POI)

Si ottiene aggregando e utilizzando i risultati che emergono dallo svolgimento del percorso AlmaOrientati effettuato dagli studenti delle classi quarte. Il POI è restituito alle Scuole all'inizio dell'anno scolastico successivo. I dati ottenuti sono suddivisi per indirizzo e per classe, permettendo così di effettuare attività di orientamento mirate agli studenti di quinta che hanno precedentemente svolto il percorso AlmaOrientati.

# L'ORIENTAMENTO PER GUIDARE GLI STUDENTI VERSO IL FUTURO

## LA MIA SCELTA

Strumento di educazione e formazione alla scelta e orientamento basato sulla conoscenza di sé, permette allo studente di riflettere e di ragionare sul suo atteggiamento di fronte ad una scelta da effettuare, in questo caso quella post-diploma.

LA MIA SCELTA si compone di quattro moduli.

**QUAL È IL TUO STILE DECISIONALE.** Dopo aver indagato l'intenzione post diploma dello studente, viene chiesto di ripensare a decisioni scelte prese in passato e valutare le proprie decisioni. Dall'autovalutazione degli attributi emergerà che cosa pensa lo studente del suo **PROCESSO DECISIONALE**, dai mezzi che utilizza per giungere alla decisione, e degli **ESITI**, ossia che cosa pensa di ciò che accade quando prende una decisione e agisce di conseguenza.

**PREPARARSI A SCEGLIERE.** Chiede allo studente di valutare il tipo di contesto e il tipo di decisione che si trova ad affrontare.

**HOPE** (acronimo di "Hai chiari i tuoi obiettivi?" - "Organizza le tue risorse" - "Pianifica i tuoi passi" - "Esegui il tuo piano!"). È un modulo attraverso cui vengono poste allo studente delle domande che mirano ad indagare quanto sia chiaro l'obiettivo da lui dichiarato. Successivamente in "Organizza le tue risorse", vengono evidenziati una serie di ostacoli che potrebbero frapporsi al raggiungimento dell'obiettivo.

**PRONTO ALLA SCELTA?** Indaga il modo in cui lo studente ricerca informazioni e l'efficacia che ritiene di avere nel prendere le decisioni.



## ALMAORIENTATI

AlmaOrientati è un percorso di orientamento individuale che suggerisce allo studente il percorso formativo o professionale più vicino alle sue aspirazioni e mostra l'esperienza concreta di chi ha fatto le stesse scelte ed è attualmente occupato. AlmaOrientati consente allo studente di:

individuare i propri punti di forza attraverso la definizione di un profilo dettagliato basato su competenze e attitudini

conoscere il sistema universitario e il mercato del lavoro acquisendo informazioni utili e personalizzate in base alle proprie risposte

ricercare il Corso di laurea più idoneo al proprio profilo

identificare le proprie aspirazioni professionali e individuare in modo consapevole i percorsi formativi adeguati



Terminato il percorso online i ragazzi ottengono un **profilo personalizzato** - sintetizzato da **18 simpatici animaletti** e articolato in **5 sezioni** - grazie al quale potranno capire la strada migliore da seguire, in base alle loro aspirazioni e abilità, tra Università e Lavoro.



## LE CINQUE SEZIONI DI ALMAORIENTATI

**LA CONOSCENZA DI SÉ.** La risposta ad una serie di affermazioni riguardanti l'atteggiamento verso l'istruzione, la valutazione del metodo di studio e la consapevolezza delle risorse personali permette di descrivere il profilo essenziale dello studente.

**LA CONOSCENZA DEL MONDO UNIVERSITARIO E DEL MONDO DEL LAVORO.** Attraverso domande su questi mondi vengono indicate pubblicazioni, siti e link dove trovare le informazioni idonee ad approfondire i diversi argomenti.

**“CERCA LA TUA PROFESSIONE”.** Valuta alcuni aspetti del lavoro e, sulla base delle competenze e preferenze lavorative dichiarate dallo studente, individua i profili professionali a lui più affini, indicando il titolo di studio richiesto per lo svolgimento della professione e link utili come ISFOL e Unioncamere.

**LA SCELTA DELL'UNIVERSITÀ.** AlmaOrièntati attiva un motore di ricerca che, tra tutti i corsi di laurea offerti dalle università italiane, individua quelli che sono più vicini alle aspettative dello studente sulla base delle sue materie preferite. Vengono inoltre forniti link utili per approfondimenti al MIUR e ad AlmaLaurea.

**“CHE COSA VUOI FARE DA GRANDE?”.** Viene richiesto allo studente di immaginare il proprio futuro dopo il diploma/laurea attraverso 14 aspetti legati al "lavoro ideale": dalla stabilità all'autonomia sul lavoro, dalla flessibilità dell'orario alle prospettive di guadagno. Le risposte portano ad uno dei 10 profili professionali tratti dalle preferenze espresse sui medesimi aspetti dai diplomati e dai laureati intervistati nell'ambito di indagini AlmaDiploma e AlmaLaurea.



[WWW.ALMADIPLOMA.IT](http://WWW.ALMADIPLOMA.IT)



VIALE MASINI, 36 - 40126 BOLOGNA

TEL. +39 051 6088990

FAX +39 051 6088988

[SUPPORTO.SCUOLE@ALMADIPLOMA.IT](mailto:SUPPORTO.SCUOLE@ALMADIPLOMA.IT)

[SUPPORTO.STUDENTI@ALMADIPLOMA.IT](mailto:SUPPORTO.STUDENTI@ALMADIPLOMA.IT)

[SERVIZIO.ORIENTAMENTO@ALMADIPLOMA.IT](mailto:SERVIZIO.ORIENTAMENTO@ALMADIPLOMA.IT)

**offre**

strumenti per l'orientamento e la valutazione

**favorisce**

i percorsi di Alternanza Scuola-Lavoro

**cura**

il monitoraggio dei percorsi di studio degli studenti  
e analizza le caratteristiche e le performance dei diplomati

**facilita**

l'accesso dei giovani al mondo del lavoro  
e agevola le aziende nella ricerca di personale

**garantisce**

la valorizzazione delle risorse umane con il continuo aggiornamento  
della carriera professionale dei diplomati

**analizza**

l'efficacia interna dell'offerta formativa degli Istituti

**studia**

l'efficacia esterna delle proposte formative attraverso  
il monitoraggio degli sbocchi occupazionali e/o formativi

**valuta**

le esigenze e i profili professionali richiesti dalle aziende  
pubbliche e private